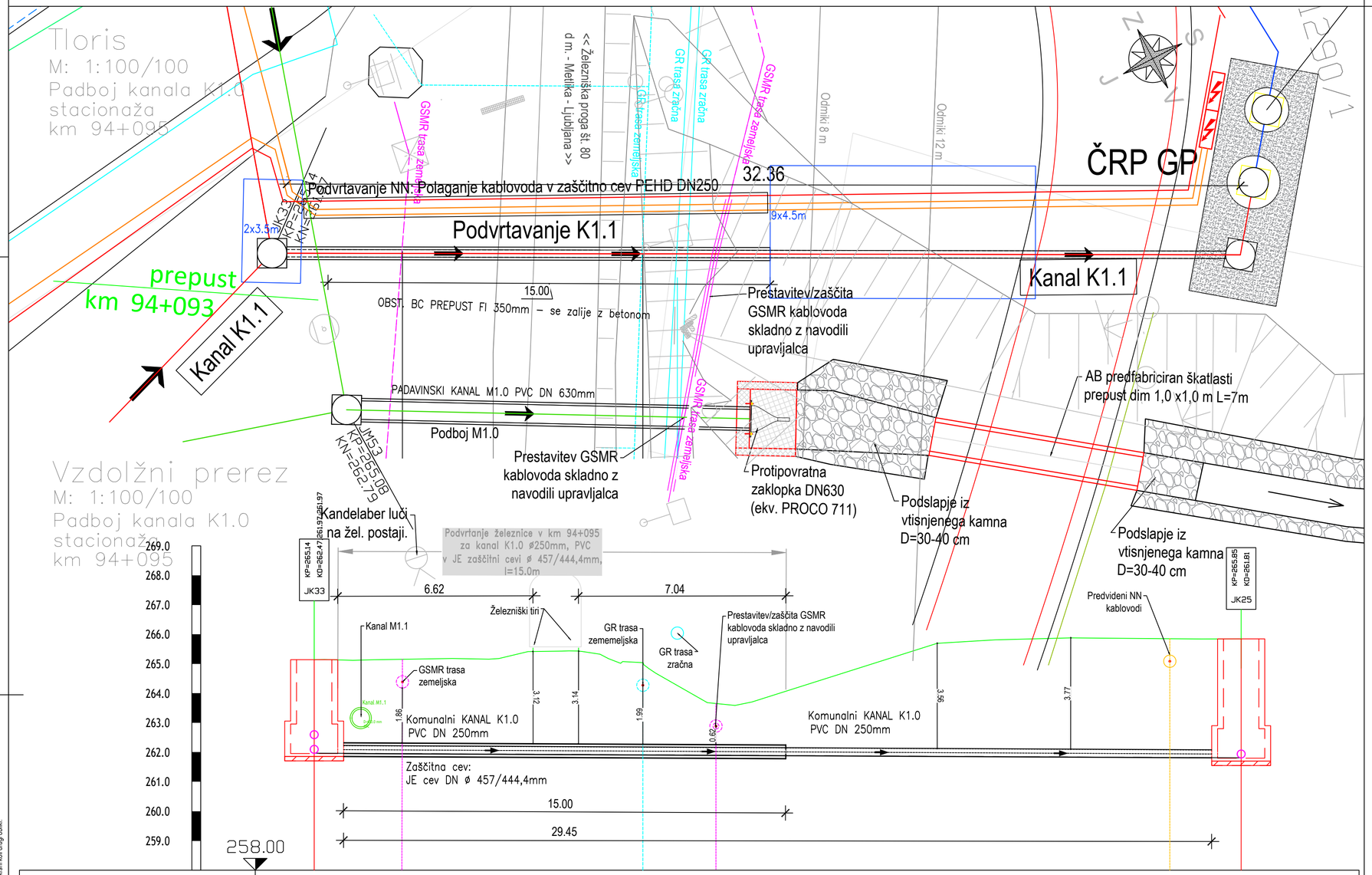

Oznaka jaška in razdalje	JK33			31.45			JK25
Kote terena	265.14	265.41	265.42	263.62	265.69	265.87	265.85
Kote nivelete	261.97	261.89	261.88	261.87	261.86	261.84	261.81
Globina izkopa							
Stacionaža	0+000.0			0+013.6			0+031.5
Material in profil cevi	polyvinyl chloride DN250						
Padec [%o]	5.00						

LEGENDA

	OBSTOJEČE	DRUGI PROJEKTI	PROJEKTIRANO
kanalizacija (vsi vodi)			
kanalizacija (meteorna)			
kanalizacija (komunalna)			
kanalizacija (tlačna)			
vodovod			
elektrika nizka napetost			
elektrika javna razsvetljava			
telekomunikacijski vod (Telekom)			
telekomunikacijski vod (GVO)			
Slov. žel. - obstoječa zemeljska trasa			
Slov. žel. - obstoječa zračna trasa			
Slov. žel. - GSMR (trasa KK)			
Slov. žel. - GSMR (zemeljska)			
meja katastrske občine			
meja parcele			
območje gradbene jame podvrtanja	2x2m		

matrika

MATRIKA svetovanje d.o.o.
Letališka c. 16, 1000 Ljubljana
01 516 12 37; info@matrika.si
www.matrika.si

investitor:	OBČINA TREBNJE Goliev trg 5 8210 Trebnje
objekt:	Dolenje in Gorenje Ponikve: Kanalizacija, rekonstrukcija vodovoda in pločnik med naseljema
vrsta projektne dokumentacije:	PZI 2 - načrt s področja gradbeništva
številka proj. dokumentacije:	PZI 6K-17232.3 MAT
pooblaščeni inženir:	PI Stanislav Udovč G-1843
sodelavci:	Andrej Novak
datum:	maj 2020
merilo:	1:100

SITUACIJA IN VZDOLŽNI PROFIL KANALA K1.0
Detajl podvrtanja (metoda HDD) za fekalni kanal K1.0

številka risbe: 3.1.5.3.1

Vse pravice pridržane. Projektna dokumentacija je last podjetja IEI d.o.o., ki je tudi nosilec avtorskih pravic. Brez pisne odobritve podjetja IEI d.o.o. ni dovoljena uporaba ali razmnoževanje dokumentacije niti v delni niti v kakršni koli drugi obliki.

a=0.26m²